

ОСОБЕНИ ПОЛОЖЕНИЯ ПО ПРОВЕЖДАНЕТО НА СЕЧТА

/Описва се състоянието на насаждението, какви сечи ще се водят в различните части на нехомогенните насаждения и други особености при провеждането на сечта – окомерна оценка на годността на стъблата в %, окомерна преценка на интензивността на сечта, възобновителен потенциал, променени или неточни граници на имоти, подготвени, карти, неотразени прътища, неуловими, нелесопригодни части, извършени нарушения преди маркирането, предложения за технологии за добива на дървесината и др./

Насаждението е в сравнително добро състояние. Наличие на естествени сухи и навредени дървета от абиотични фактори. Маркираната е сес изборно промяна 10% - обща 398 м² стъблова маса е която е ясна, счл. Изборът за времения смяна ще се извърши с комбайн трактор по съществуващи изборни прътища, които трябва да се прочистят и навредят.

КГМ №	регистрационен лесовъд – име, фамилия	подпис
Б 0474	Ангел Марков	<i>[Signature]</i>
Б 3443	Ясен Ненков	<i>[Signature]</i>
Б 3442	Ясен Ненков	<i>[Signature]</i>

Приложени: 2 бр. сортиментни ведомости, които са неразделна част от картен-описа. Маркираните дървета по настоящия опис са отбелязани в основата с контролни горски марки както следва:

МАРКИРАЛ ПОДПИС: *[Signature]*, ДАТА: 01.12.2022г.
 (..... Ангел Марков - Горски надзорат. ед.)
 (име, фамилия на маркиращия лесовъд, длъжност, месторабота)

№ и дата на удостоверение за упражняване на лесовъдска практика: 8536/0512.12г.

ОДОБРЕНО ЗА СЕЧ (за държавни и общински гори):

(имж. Владимир Малинов - Директор на ОПС "Общинско лесничество" - Самоков)
 (име, фамилия длъжност, месторабота)
 № и дата на удостоверение за упражняване на лесовъдска практика: 572/10.05.2012г.

Съгласуване на семепроизводствено насаждение:

(подпис, име, фамилия и длъжност в Горска семеконтролна станция гр.)
 Дата: ГОД.

КАРНЕТ - ОПИС
 За извършеното маркиране

отдел 1085 землище Самоков

ПОПЪЛВА СЕ САМО ЗА ДЪРЖАВНИ ГОРИ:
 ДП СДДС Държавно предприятие
 ГСУ
 ПОПЪЛВА СЕ САМО ЗА НЕДЪРЖАВНИ ГОРИ:
 ИМОТ № 65231.919.23/1427 (трайно ограничен на терена)
 собственост на Община Самоков
 (физически лица - име, презиме, фамилия, общинска - община гр./с., юридически лица и др. - име и адрес)

Стопански клас Изборен
 Вид на сечта Изборно преценка
 Горскостопански план, програма, план-извлечение
 лесостроителен проект, план, програма
 (ненужното се зачертава)
 от 2018 ГОД.
 Маркиран през 2022 ГОД.

**ДАННИ ПО ГОРСКОСТОПАНСКИ ПЛАН / ЕДАН-ИЗВЕЩЕНИЕ / ЛЕСОУСТРОЙСТВЕН ПРОЕКТ /
ИНВЕНТАРИЗАЦИОНЕН ОПИС / ПРЕДИСАННИЕ ПО ЧЛ. 106/ЧЛ.131, АЛ. 2 ОФЗ**

(неуложното се зачертава)

отдел **1085** полотдел **а** имот № **65231919.23/427** площ **9,0** ха

Състав по дърв. видове	въз-раст	плъгн ота	бони тет	общ запас с клоно	състояние и количество на съществуващи подраст	Предвидено за сеч			
						площ ха	ст. маса с клоно кв.м.	% от запаса	вид на сечта
аа	10/20	0,3	2	1790		120			
а	120			90		15			
аа/а	10/80	0,2	2	1820		240			
а	70			70		5			
аа/в	50	0,1	3	70					
а/в	50		3	20					
б/в	40			10					
оф	30			10					
Общо:				3880		9,0	380	10	изборно прореждане

Дървесни видове подходящи за месторастенето (бълещ състав на пасажистите):
аа, а, а/в, а/б, а/г, а/д, а/е, а/ж, а/з, а/и, а/к, а/л

Забележка: **Различна дървесна съставка на насаждението в частта от имота, която е обект на сечта**

(посочват се различията на таксационните показатели по ЛВП от действителните)

СОРТИМЕНТИРАНО (ИЗЧИСЛЕНО ПО ДЪР) ПОЛЪВАНЕ ПО ДЪРВЕСНИ ВИДОВЕ
(ненужното се зачертава)

Дървесен вид	Стояща маса	От нея:					
		еюра	средна	дребна	дърва	отпад	
аа	325	233	11	—	47	34	—
а	73	38	—	—	29	6	—
Общо:	398	271	11	—	76	40	—

По настоящия opis са маркирани **199** бр. дървета с **а/л/а** бон. На височина **1.30**м. подлежащите за сеч дървета са отбелязани с **а/л/а** бон и **Х** знак.

Забележка: **Гук се дават покосения и данни за започването пробни площи — площ, брой, местоположение, начина на отбелязване на оставящите на корен запаса е единични дървета, когато се извършва цялостно отстраняване на дървостоя, мъртва дървесина — стояща/лежаща и др.)**

**СКИЩА НА НАСАЖДЕНИЕТО (КОПИЕ ОТ ГОРСКАТА КАРТА) И
СХЕМА НА ИЗВОЗНИТЕ ПЪТНИЩА**

М 1 : 10 000

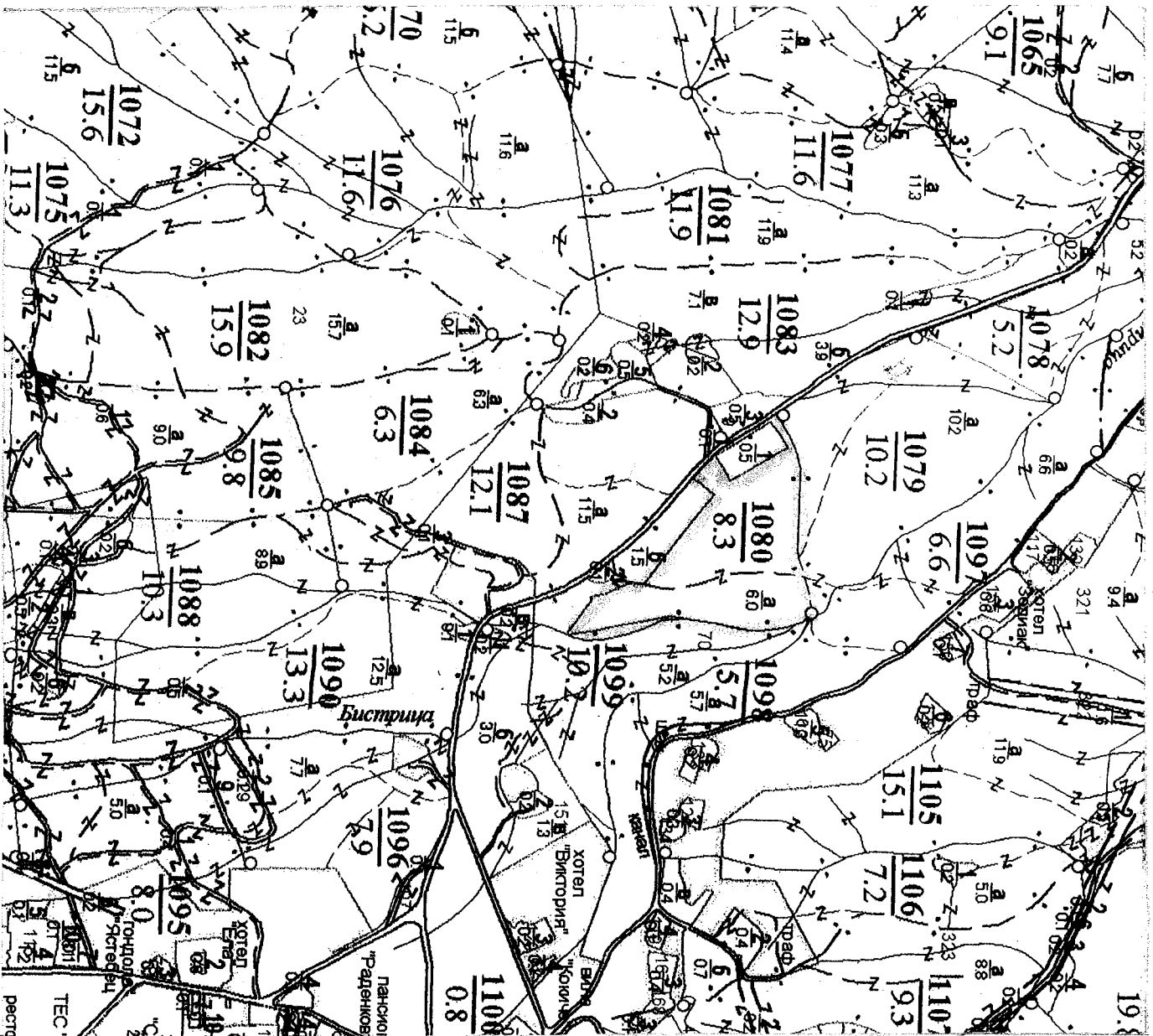

Легенда:

+++++ проектирани коларски вр. извозни пътища

----- съществуващи извозни пътища

==== бълещуваш автомобилен път

~~~~~ технологична просека

Насаждения

====> проектирани тракторни вр. извозни пътища

▲▲▲▲ временен склад

XXXXXXX трасе на въжена линия

==== проектиран автомобилен път

На схемата задължително се нанасят контурите на насажденията, съществуващите и проектирани временни горски пътища, технологичните просеки, просеките за въжени линии, извозни пътища, временни складове както и връзката им със съществуващата автомобилна пътна мрежа.

**СОРТИМЕНТНА ВЕДОМОСТ**

Община Самоков, за изчисляване на обема и категориите на маркираната дървесина в пл.м<sup>3</sup>  
 отдел 1095, подотдел а, имот № 65231.919.23/427  
 собственост на Община Самоков

Образец по чл. 50, ал. 11  
 от Наредбата за сечите в горите

Маркирано през 2022 г.  
 Вид на сечта изборно преустройство  
 Дървесен вид СМ  
 Среден диаметър 58 см  
 Средна височина 28 м  
 Средна дължина на короната в % 25  
 ВИСОЧИЕН РАЗРЕД 2.2

| Д - 130 | Брой на дърветата |                    | Обем на стъблата с кора |                    | КАТЕГОРИИ ДЪРВЕСИНА ОТ СТЬБЛАТА |         |          |       |                   |         |        |      |                                     |                                   |                         |                               |        |      |                                  |                             |       |         |                            |                           |       |
|---------|-------------------|--------------------|-------------------------|--------------------|---------------------------------|---------|----------|-------|-------------------|---------|--------|------|-------------------------------------|-----------------------------------|-------------------------|-------------------------------|--------|------|----------------------------------|-----------------------------|-------|---------|----------------------------|---------------------------|-------|
|         | Годни строителни  | Негодни (за дърва) | Годни строителни        | Негодни (за дърва) | Едра строителна                 |         |          |       | Средна строителна |         |        |      | Дребна строителна дървесина VI клас | Общо строителна дървесина 9+13+14 | Дърва от годните стъбла | Общо дърва заедно с негодните | Отпад. | Кора | Всичко стъблена маса 15+17+18+19 | КЛОНИ                       |       |         |                            | Стояща маса с клони 20+24 |       |
|         |                   |                    |                         |                    | I а клас                        | II клас | III клас | общо  | III клас          | IV клас | V клас | общо |                                     |                                   |                         |                               |        |      |                                  | Дребна строителна дървесина | Дърва | Вършина | Всичко от клоните 21+22+23 |                           |       |
| 1       | 2                 | 3                  | 4                       | 5                  | 6                               | 7       | 8        | 9     | 10                | 11      | 12     | 13   | 14                                  | 15                                | 16                      | 17                            | 18     | 19   | 20                               | 21                          | 22    | 23      | 24                         | 25                        |       |
| 46      | 5                 |                    | 8,05                    |                    |                                 | 4,60    | 2,00     | 6,60  |                   | 0,20    |        | 0,20 |                                     | 6,80                              | 0,05                    | 0,05                          | 0,20   | 1,00 | 8,05                             |                             |       |         |                            |                           |       |
| 50      | 4                 |                    | 10,00                   |                    |                                 | 6,35    | 1,85     | 8,20  |                   | 0,20    |        | 0,20 |                                     | 8,40                              | 0,05                    | 0,05                          | 0,25   | 1,30 | 10,00                            |                             |       |         |                            |                           |       |
| 54      |                   |                    | 9,56                    |                    |                                 | 6,80    | 1,16     | 7,96  |                   | 0,16    |        | 0,16 |                                     | 8,12                              | 0,04                    | 0,04                          | 0,24   | 1,16 | 9,56                             |                             |       |         |                            |                           |       |
| 58      | 3                 |                    | 9,93                    |                    |                                 |         |          |       |                   |         |        |      |                                     |                                   |                         |                               |        |      |                                  |                             |       |         |                            |                           |       |
| 62      | 2                 | 3                  | 7,66                    | 11,49              | 0,76                            | 6,80    | 0,78     | 8,34  |                   |         |        |      |                                     | 8,34                              | 0,18                    | 0,18                          | 0,27   | 1,14 | 9,93                             |                             |       |         |                            |                           |       |
| 66      |                   | 3                  |                         | 13,26              | 0,89                            | 5,07    | 0,52     | 6,48  |                   |         |        |      |                                     | 6,48                              | 0,12                    | 0,12                          | 0,18   | 0,88 | 19,15                            |                             |       |         |                            |                           |       |
| 70      |                   |                    |                         |                    |                                 |         |          |       |                   |         |        |      |                                     |                                   |                         |                               |        |      |                                  |                             |       |         |                            |                           |       |
| 74      |                   |                    |                         |                    |                                 |         |          |       |                   |         |        |      |                                     |                                   |                         |                               |        |      |                                  |                             |       |         |                            |                           |       |
| 78      |                   |                    |                         |                    |                                 |         |          |       |                   |         |        |      |                                     |                                   |                         |                               |        |      |                                  |                             |       |         |                            |                           |       |
| 82      |                   |                    |                         |                    |                                 |         |          |       |                   |         |        |      |                                     |                                   |                         |                               |        |      |                                  |                             |       |         |                            |                           |       |
| 86      |                   |                    |                         |                    |                                 |         |          |       |                   |         |        |      |                                     |                                   |                         |                               |        |      |                                  |                             |       |         |                            |                           |       |
| 90      |                   |                    |                         |                    |                                 |         |          |       |                   |         |        |      |                                     |                                   |                         |                               |        |      |                                  |                             |       |         |                            |                           |       |
| 94      |                   |                    |                         |                    |                                 |         |          |       |                   |         |        |      |                                     |                                   |                         |                               |        |      |                                  |                             |       |         |                            |                           |       |
| 98      |                   |                    |                         |                    |                                 |         |          |       |                   |         |        |      |                                     |                                   |                         |                               |        |      |                                  |                             |       |         |                            |                           |       |
| 102     |                   |                    |                         |                    |                                 |         |          |       |                   |         |        |      |                                     |                                   |                         |                               |        |      |                                  |                             |       |         |                            |                           |       |
| Σ       | 19                | 6                  | 45,20                   | 24,75              | 1,65                            | 29,62   | 6,31     | 34,58 | -                 | 0,56    | -      | 0,56 | -                                   | 38,14                             | 0,44                    | 0,44                          | 25,14  | 1,14 | 5,48                             | 69,95                       | -     | 3,50    | -                          | 3,50                      | 73,45 |

| Централни степени на дебелина в см |    |     | Средни аритм. височини за тези |    |     | Височинен разред |
|------------------------------------|----|-----|--------------------------------|----|-----|------------------|
| I                                  | II | III | I                              | II | III |                  |
| 58                                 | 54 | 62  | 29                             | 28 | 30  | 22               |

| РЕКАПИТУЛАЦИЯ |             |      |        |        |                |       |         |        |
|---------------|-------------|------|--------|--------|----------------|-------|---------|--------|
| Марка         | Стояща маса | Едра | Средна | Дребна | Всичко строит. | Дърва | Вършина | Отпад. |
| M             | 73          | 38   | -      | -      | 38             | 29    | -       | 6      |

Маркирал: Ангел Марков  
 (име фамилия, подпис)

Удостоверения за лес. практика № 8536/05.12.12  
 Дата: 30.11.2022 г.

