

ОСОБЕНИ ПОЛОЖЕНИЯ ПО ПРОВЕЖДАНЕТО НА СЕЧТА

Лопсва се състоянието на насаждението, какви сечи ще се водят в различните части на нехомогенните насаждения и други особености при провеждането на сечта – окомерна оценка на годността на стъблата в %, окомерна преценка на интензивността на сечта, възобновителен потенциал, променени или неточни граници на имоти, подотлеги, карти, неотразени пътища, неуловими, нелесоопригодни части, извършени нарушения преди маркирането, предложения за технологии за добива на дървесината и др./

Насаждението е в сравнително добро състояние. Намирихме на едни места сухи и повредени дървета от абиотични фактори. Маркираме в сеч изборно промяната 15.1 – общо 518 м³ стъблена маса с имоти (св, св, св, св). Изборът го брахме една-два часа се извърши с колесен трактор по съществуващите изборни пътища, които трябва да се про-застят и подравнят.

Приложени: У бр. сортиментни ведомости, които са неразделна част от карнет-описа.
Маркираните дървета по настоящия опис са отбелязани в основата с контролни горски марки както следва:

КГМ №	регистрационен номер – име, фамилия	подпис
Б 3443	Ясен Ненков	<i>[Signature]</i>
Б 3442	Ясен Ненков	<i>[Signature]</i>
Б 3441	Ангел Марков	<i>[Signature]</i>

МАРКИРАЛ ПОДПИС: Ясен Ненков, ДАТА: 01.12.2018г.

(Ясен Ненков – горски надзирател)

(име, фамилия на маркиращия лесовъд, длъжност, местоработна)

№ и дата на удостоверение за упражняване на лесовъдска практика: 12286/23.03.2016г.

ОДОБРЕНО ЗА СЕЧ (за държавни и общински горби)

(инж. Владимир Малинов – Директор на ОП Общинско лесничество "Самково")

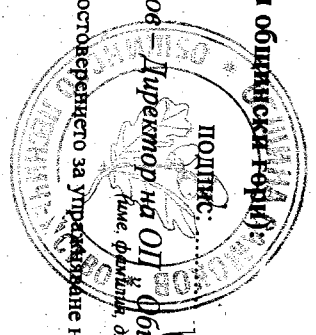

№ и дата на удостоверение за упражняване на лесовъдска практика: 572/10.05.2012г.

Съгласуване на семепроизводствено насаждение:

(подпис, име, фамилия и длъжност в Горска семеконтролна станция гр.)
Дата: год.

КАРНЕТ – ОПИС
За извършеното маркиране

отдел 1083 подотдел Б, землище Самково

ПОПЪЛВА СЕ САМО ЗА ДЪРЖАВНИ ГОРБИ.
Държавно предприятие
ДП/ДДС
ГСУ

ПОПЪЛВА СЕ САМО ЗА НЕДЪРЖАВНИ ГОРБИ.

имот № 65231.919.25/29 (трайно ограничен на терена)
собственост на Община Самково
(физически лица – име, презиме, фамилия, общинска – община гр./с., юридически лица и др. – име и адрес)

стопански клас Изборен
вид на сечта изборно промятане

горскостопански план, програма, план-задълчение
лесостроителен проект, план, програма
(ненужното се зачертава)
от 2018 год.

Маркиран през 2018 год.

**ДАНИИ ПО ГОРСКОСТОПАНСКИ ПЛАН/ ПЛАН-ИЗВЯНЕЧЕНИЕ /ДЕСОУСТРОЙСТВЕН ПРОЕКТ/
ИНВЕНТАРИЗАЦИОНЕН ОИС/ ПРЕДИСАННИЕ ПО ЧЛ. 106/ЧЛ.131, АЛ. 2 ОТ ЗР**

(неуважно се зачертава)

ОТДЕЛ 1083... ПОДОУДЕЛ 6... ИМОТ №. 65231.919.25/29... ПЛОЩ 7,1 ха

Състав по дърв. видове	въз-раст	пълн ота	бони тет	общ запас с клоно	сстояние и количество на съществуващи подраст	Превилено за сеч		
						площ ха	ст. маса с клоно куб.м.	% от запаса
ЕА07	120	03	2	1690		350		
СА2	120		2	510		45		
СА1	120		2	90		15		
СА09	80	03	2	1130		130		
СА1	80		2	50		5		
СА	80			20		5		
ТР17	80			10				
ЕА010	50	01	3	140				
СА	50			20				
Общо:				3680		71	550	15

Дървесни видове подходящи за месторастенето (бъдещ състав на насаждението):
ЕА07, СА2, СА1, СА09, СА1, СА, ТР17, ЕА010, СА

Забележка:.....

(посохват се различията на таксационните показатели по ЛУП от действителните)

СОРТИМЕНТИРАНО (ВЪЗНЕСЕНО ПО ЛУП) ПОЛЗВАНЕ ПО ДЪРВЕСНИ ВИДОВЕ
(неуважно се зачертава)

Дървесен вид	Стояща маса		От некр.			
	едра	средна	дребна	дърва	отпад	вършина
ЕА09	434	331	11	45	47	
СА	64	45	1	10	8	
СА	15	11		2	2	
СА	5			5		
Общо:	518	387	12	62	57	

По настоящия опис са маркирани 245... бр. дървета с СА09..... боя. На височина 1.30м, подлежащите за сеч дървета са отбелязани с СА118..... боя и X..... знак.

Забележка:.....
.....
..... (Тук се дават пояснения и данни за заложените пробни площи – площ, брой, местоположение, начина на отбелязване на оставиците на корен запасени единични дървета, когато се извършва излюбно отсичане на дървостоя, мъртва дървесина – стоица/лежаща и др.)
.....

**СКИЦА НА НАСАЖДЕНИЕТО (КОПИЕ ОТ ГОРСКАТА КАРТА) И
СХЕМА НА ИЗВОЗНИТЕ ПЪТЩИЦА**

М 1 : 10 000

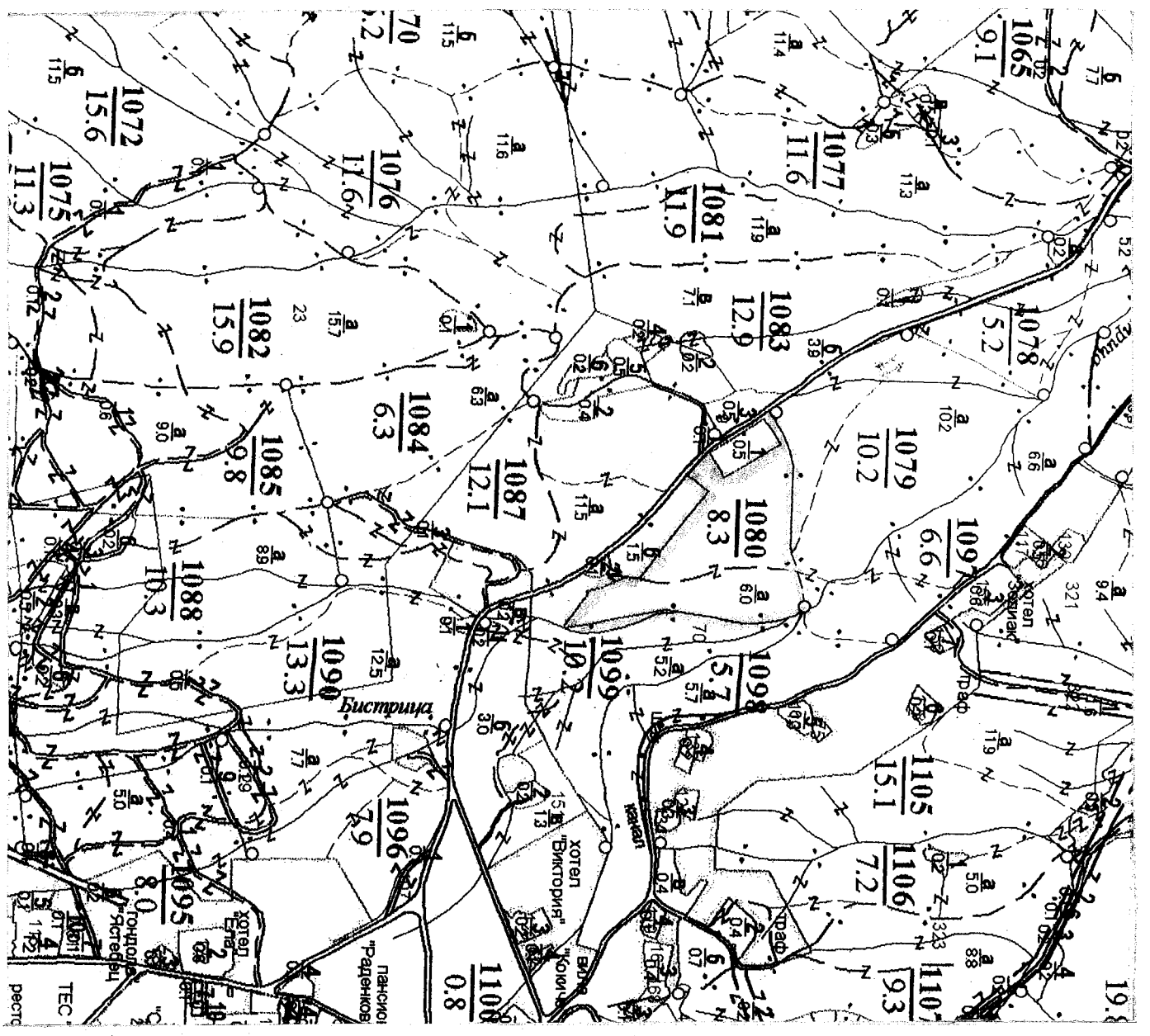

Легенда:

- проектирани коларски вр. извозни пътища
- съществуващи извозни пътища
- съществуващ автомобилен път
- технологична просека
- Насаженица
- проектирани тракторни вр. извозни пътища
- временен склад
- трасе на въжена линия
- проектиран автомобилен път

На схемата задължително се нанасят контурите на насаждението/ликоа, съществуващите и проектирани временни горски пътища, технологичните просеки, просеките за въжени линии, извозни пътища, временни складове както и връзката им със съществуващата автомобилна пътна мрежа

Образец по чл. 50, ал. 11
от Наредбата за сечите в горите

СОРИМЕНТНА ВЕДОМОСТ

Община Самоков, за изчисляване на обема и категориите на маркираната дървесина в пл.м³
землище Самоков, отдел 1083, подотдел 6, имот № 65231.919.25/29
собственост на Община Самоков

Маркирано през 2022 г.
Вид на сечта изборно прореждане
Дървесен вид см
Среден диаметър 42 см
Средна височина 26 м
Средна дължина на короната в % 25
ВИСОЧИНЕН РАЗРЕД 22

Д - 1.30	Брой на дърветата		Обем на стъблата с кора		КАТЕГОРИИ ДЪРВЕСИНА ОТ СТЪБЛАТА													Отпад.	Кора	Всичко стъблена маса 15+17+18+19	КЛОНИ				Стояща маса с клони 20+24
	Годни строителни	Негодни (за дърва)	Годни строителни	Негодни (за дърва)	Едра строителна				Средна строителна				Дребна строителна дървесина VI клас	Общо строителна дървесина 9+13+14	Дърва от годните стъбла	Общо дърва заедно с негодните	Дребна строителна дървесина				Дърва	Вършина	Всичко от клоните 21+22+23		
					б I - а клас	II клас	б III клас	б общо	III клас	IV клас	V клас	б общо													
1	2	3	4	5	6	7	8	9	10	11	12	13	14	15	16	17	18	19	20	21	22	23	24	25	
6																									
10																									
14																									
18																									
22																									
26																									
30																									
34																									
38		3		3,84																					
42	14		22,54			12,88	5,60	18,48		0,56		0,56		19,04	0,14	3,84		3,84							
46	5		10,00			6,35	1,85	8,20		0,20		0,20		8,40	0,05	0,14	0,56	2,80	22,54						
50		1		2,39												0,05	0,25	1,70	10,00						
54																2,39									
58																			2,39						
62																									
66	5		22,10			4,44	13,31	1,00	18,75					18,75	0,20	0,20	0,65	2,50	22,10						
70																									
74																									
78																									
82																									
86																									
90																									
94																									
98																									
102																									
Σ	24	4	54,64	6,23	4,44	32,54	8,45	45,43	-	0,76	-	0,76	-	46,19	0,39	6,62	1,46	6,60	60,87	-	3,04	-	3,04	63,91	

Централни стелени на дебелина в см			Средни аритм. височини за тези			Височинен разред
среден диаметър по Висок	I	II	среден диаметър	I	II	
42	38	46	26	25	27	22

РЕКАПИТУЛАЦИЯ								
Мерна	Стояща маса	Едра	Средна	Дребна	Всичко строит.	Дърва	Вършина	Отпад.
м ³	64	45	1	-	46	10	-	8

Маркирал: Ясен Ненков
(име фамилия, подпис)

Удостоверение за лес. практика № 12296/23.03.2016г.
Дата: 30.11.2022 г.

Образец по чл. 50, ал. 11
от Наредбата за сечите в горите

СОРИМЕНТНА ВЕДОМОСТ

Община Самоков, землище Самоков, за изчисляване на обема и категориите на маркираната дървесина в пл.м³
отдел 1083, подотдел 2, имот № 65231.919.25/29
собственост на Оджимир Самоков

Маркирано през 2022 г.
Вид на сечта изборна прореждане
Дървесен вид ела
Среден диаметър 4,6 см
Средна височина 2,7 м
Средна дължина на короната в % 25
ВИСОЧИНЕН РАЗРЕД 22

Д - 1.30	Брой на дърветата		Обем на стъблата с кора		КАТЕГОРИИ ДЪРВЕСИНА ОТ СТЬБЛАТА													Отпад.	Кора	Всичко стъблена маса 15+17+18+19	КЛОНИ				Стояща маса с клони 20+24
	Годни строителни	Негодни (за дърва)	Годни строителни	Негодни (за дърва)	Едра строителна				Средна строителна				Дребна строителна дървесина VI клас	Общо строителна дървесина 9+13+14	Дърва от годните стъбла	Общо дърва заедно с негодните	Дребна строителна дървесина				Дърва	Вършина	Всичко от клоните 21+22+23		
					I клас	II клас	III клас	общо	III клас	IV клас	V клас	общо													
1	2	3	4	5	6	7	8	9	10	11	12	13	14	15	16	17	18	19	20	21	22	23	24	25	
6																									
10																									
14																									
18																									
22																									
26																									
30																									
34	20		20,00						4,80	10,80	15,60														
38	40		52,40						24,80	17,60	42,40		1,60	1,60					17,20	0,40	0,40	0,20	2,20	20,00	
42	45	6	74,70	9,96					44,55	17,55	62,10		2,80	2,80					45,20	0,40	0,40	0,80	6,00	52,40	
46	50	5	102,50	10,25					68,50	18,00	86,50		3,60	3,60					65,70	0,45	10,41	0,90	7,65	84,66	
50	15		37,35						27,00	5,25	32,25		3,00	3,00					89,50	1,00	11,25	1,50	10,50	112,75	
54	10		29,70						27,60	3,00	25,60								32,25	0,75	0,75	0,60	3,75	37,35	
58	3		10,50						8,37	0,72	9,09								25,60	0,60	0,60	0,50	3,00	29,70	
62																			9,09	0,21	0,21	0,25	1,05	10,50	
66	5		23,45						4,75	14,25	1,35	20,35							20,35	0,35	0,35	0,40	2,35	23,45	
70																									
74	7		42,35						10,69	24,94	1,33	36,96							36,96	0,35	0,35	0,77	4,27	42,35	
78																									
82																									
86																									
90																									
94																									
98																									
102																									
Σ	195	11	392,95	20,21	15,44	239,81	75,60	330,85	-	11,00	-	11,00	-	341,85	4,51	24,72	5,82	40,77	413,16	-	20,66	-	20,66	433,82	

Централни степени на дебелина в см			Средни аритм. височини за тези			Височинен разред
Среден диаметър по Вайбе	I	II	Среден диаметър	I	II	
46	42	50	27	26	28	22

РЕКАПИТУЛАЦИЯ								
Мярка	Стояща маса	Едра	Средна	Дребна	Всичко строит.	Дърва	Вършина	Отпад.
М	434	331	11	-	342	45	-	47

Маркирал: Ясен Ненков
(име фамилия, подпис)

Удостоверение за лес. практика № 12286/23.03.16г.
Дата: 30.11.2022 г.

Образец по чл. 50, ап. 11
от Наредбата за сечите в горите

СОРТИМЕНТНА ВЕДОМОСТ

Община Самоков, за изчисляване на обема и категориите на маркираната дървесина в пл.м³
землище Самоков, отдел 1083, подотдел 6, имот № 65231.919.25/29
собственост на Община Самоков

Маркирано през 2022 г.
Вид на сечта изборно прорезиждане
Дървесен вид ОК
Среден диаметър 34 см
Средна височина 23 м
Средна дължина на короната в % 30
ВИСОЧИНЕН РАЗРЕД 2.2

Д - 1.30	Брой на дърветата		Обем на стъблата с кора		КАТЕГОРИИ ДЪРВЕСИНА ОТ СТЬБЛАТА													Отпад.	Кора	Всичко стъблена маса 15+17+18+19	КЛОНИ				Стояща маса с клони 20+24
	Годни строителни	Негодни (за дърва)	Годни строителни	Негодни (за дърва)	Едра строителна				Средна строителна				Дребна строителна дървесина VI клас	Общо строителна дървесина 9+13+14	Дърва от годните стъбла	Общо дърва заедно с негодните	Дребна строителна дървесина				Дърва	Вършина	Всичко от клоните 21+22+23		
					I клас	II клас	III клас	общо	III клас	IV клас	V клас	общо													
1	2	3	4	5	6	7	8	9	10	11	12	13	14	15	16	17	18	19	20	21	22	23	24	25	
6																									
10																									
14																									
18																									
22																									
26																									
30																									
34		3		2,91																					
38		1		1,26																					
42																2,91			2,91						
46																1,26			1,26						
50																									
54																									
58																									
62																									
66																									
70																									
74																									
78																									
82																									
86																									
90																									
94																									
98																									
102																									
Σ		4		4,17												4,17			4,17				0,58	0,58	9,75

Централни стелени на дебелина в см			Средни аритм. височини за тези				Височинен разред
Успореден диаметър по Вайбе	I	II	за средних диаметър	I	II		
34	30	38	23	22	24	22	

РЕКАПИТУЛАЦИЯ								
Марка	Стояща маса	Едра	Средна	Дребна	Всичко строит.	Дърва	Вършина	Отпад.
М	5	-	-	-	-	5	-	-

Маркирал: Ясен Ненков
(име фамилия, подпис)

Удостоверение за лес. практика № 12286/23.03.16г.
Дата: 30.11.2022 г.