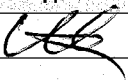

ОСОБЕНИ ПОЛОЖЕНИЯ ПО ПРОВЕЖДАНЕТО НА СЕЧТА

/описва се състоянието на насаждението, какви сечи ще се водят в различните части на нехомогенните насаждения и други особености при провеждането на сечта – окомерна оценка на годността на стъблата в %, окомерна преценка на интензивността на сечта, възобновителен потенциал, променени или неточни граници на имоти, подотдели, карти, неотразени пътища, неусвоими, нелесопригодни части, извършени нарушения преди маркирането, предложения за технология за добива на дървесината и др./

Насаждението е в добри състояния
 маркирано се прекарва чрез всички
 дървета и с лопат стъблени форми.
 В насаждението има стар изваден
 мазил, който ще извади от
 възстановяване. Технологията е, която
 за работата е извадената с
 така и е трасирана.

КГМ №	Регистриран лесовъд – име, фамилия	Подпис
A 8771	Иван Видинов	

МАРКИРАЛ: подпис: , дата: 14.10.2020
 (Иван Видинов - гор.надзирател)
 (име, фамилия на маркиращия лесовъд, длъжност, месторабота)

№ и дата на удостоверение за упражняване на лесовъдска практика: 7338/26.07.2012

ОДОБРЕНО ЗА СЕЧ (за държавни и общински гори):



подпис: , дата 15.10.2020 год.
 (инж. Владимир Малинов - Директор на ОП "Общинско лесничество Самоков")
 (име, фамилия, длъжност, месторабота)

№ и дата на удостоверение за упражняване на лесовъдска практика: 572 / 10.05.2012

Съгласуване на семеизготовително насаждение:

(подпис, име, фамилия и длъжност в Горска семеконтролна станция гр.)
 Дата: год.

КАРНЕТ ОПИС

ЗА ИЗВЪРШЕНО МАРКИРАНЕ
 отдел 297 подотдел е, землище с. Доспей

ПОПЪЛВА СЕ САМО ЗА ДЪРЖАВНИ ГОРИ:
 държавно предприятие
 ДГС/ДЛС
 ГСУ

ПОПЪЛВА СЕ САМО ЗА НЕДЪРЖАВНИ ГОРИ:
 имот №23039.9.199/200/201/265/266/275(трайно ограничен на терена)
 собственост на.ОбщинаСамоков
 (физически лица- име, презиме, фамилия, общинска община гр/с., юридически лица и др. име и адрес)

Стопански клас: Бялборов В
Вид на сечта: Прореждане - 20 %
Горскостопански план, програма, план-извлечение
лесоустройствен проект, план, програма от 2014год.
 (ненужното се зачертава)
Маркиран през 2020 год.

**ДАННИ ПО ГОРСКОСТОПАНСКИ ПЛАН/ПРОГРАМА/
ЛЕСОУСТРОЙСТВЕН ПРОЕКТ/ПЛАН/ПРОГРАМА// ПЛАН-ИЗВЛЕЧЕНИЕ**
(ненужното се зачертава)

отдел 297 подотдел е имот № 23039.9.199/200/201/265/266/275, площ 13.7 ха

Състав по дървесни видове	Възраст	Пълнота	Бонитет	Общ запас с клонови	Състояние и количество на съществуващия подраст	ПРЕДВИДЕНО за СЕЧ			Вид на сечта
						Площ, ха	Стояща маса с клонови, куб. м	% от запаса	
Бял бор - 0	100			110					Прореждане
Смърч - 0	100			50					Прореждане
Бял бор - 10	40	9	1	3640		13.7	730	20	Прореждане
Бял бор - 10	20	1	3			13.7			Прореждане
Бук - 0	20	1							Прореждане
Явор - 0	20	1							Прореждане
Леска - 10	20	1	4			13.7			Прореждане
Бял бор - 0	100			110					Прореждане
Смърч - 0	100			50					Прореждане
Бял бор - 10	40	9	1	3640		13.7	730	20	Прореждане
Бял бор - 10	20	1	3			13.7			Прореждане
Бук - 0	20	1							Прореждане
Явор - 0	20	1							Прореждане
Леска - 10	20	1	4			13.7			Прореждане

Дървесни видове подходящи за месторастенето (бъдещ състав на насаждението): Бял бор, Бук, Явор, Смърч, Бял бор, Бук, Явор, Смърч

Забележка:

(посочват се различията на таксационните показатели по ЛУП от действителните)

СОРТИМЕНТИРАНО (ИЗЧИСЛЕНО ПО ДУП) ПОЛЗВАНЕ ПО ДЪРВЕСНИ ВИДОВЕ
(ненужното се зачертава)

Дървесен вид	Стояща маса	От нея:						
		Едра	Средна	Дребна	Дърва	Отпад	Вършина	Лежаща
плътни кубически метри								
Бял бор - естествени	689	38	204	57	250	114	26	549
Всичко:	689	38	204	57	250	114	26	549

По настоящия опис са маркирани: **2403** бр. дървета с **оранжева боя**.
На височина 1.30м, подлежащите за сеч дървета са отбелязани с **оранжева боя и точка знак**.

Забележка:

(тук се дават пояснения и данни за заложените пробни площи - площ, брой, местоположение, начина на отбелязване на оставащите на корен запазени единични дървета, когато се извършва цялостно отсичане на дървостоя, мъртва дървесина-стояща/лежаща и др.)

**СКИЦА НА НАСАЖДЕНИЕТО (КОПИЕ ОТ ГОРСКАТА КАРТА) И
СХЕМА НА ИЗВОЗНИТЕ ПЪТИЩА**

М 1:10000

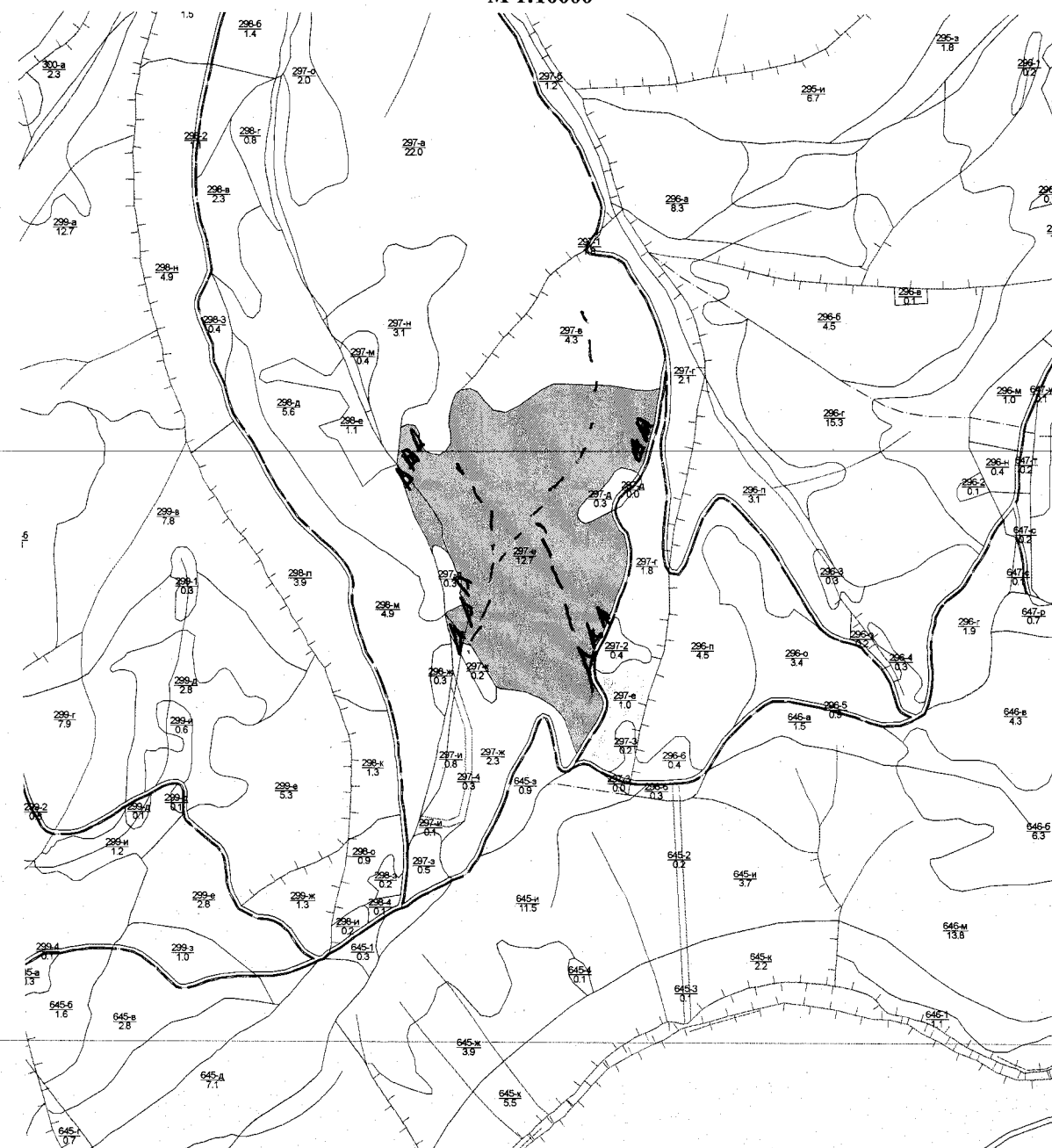

Легенда:

	проектирани коларски вр. извозни пътища		проектирани тракторни вр. извозни пътища
	съществуващи извозни пътища		временен склад
	съществуващ автомобилен път		трасе на въжена линия
	технологична просека		проектиран автомобилен път
	място за отпадъци	
	МАРКИРАНЕ	

На схемата задължително се нанасят контурите на насаждението/имота, съществуващите и проектирани временни горски пътища, технологичните просеки, просеките за въжени линии, извозни пътища, временни складове както и връзката им със съществуващата автомобилна пътна мрежа

